Lisa nr 1

Elektripaigaldiste kasutusõiguse ala asendiplaan
KIHELKONNA METSKOND 302

M 1:500

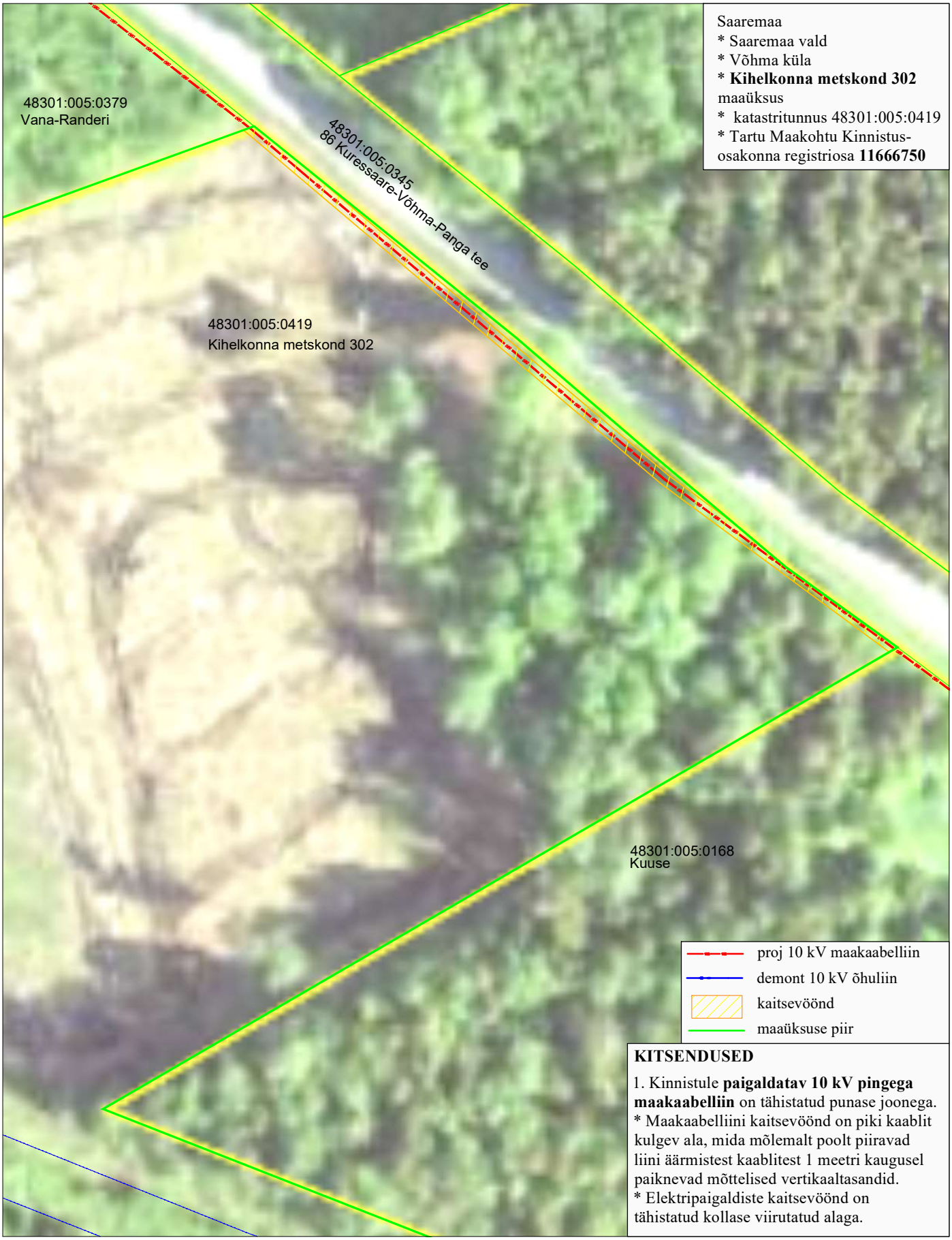

KITSENDUSED

1. Kinnistule **paigaldatav 10 kV pingega maakaabelliin** on tähistatud punase joonega.
* Maakaabelliini kaitsevöönd on piki kaablit kulgev ala, mida mõlemalt poolt piiravad liini äärmistest kaablitest 1 meetri kaugusel paiknevad mõttelised vertikaaltasandid.
* Elektripaigaldiste kaitsevöönd on tähistatud kollase viirutatud alaga.